Comune di Delianuova

Città Metropolitana di Reggio Calabria
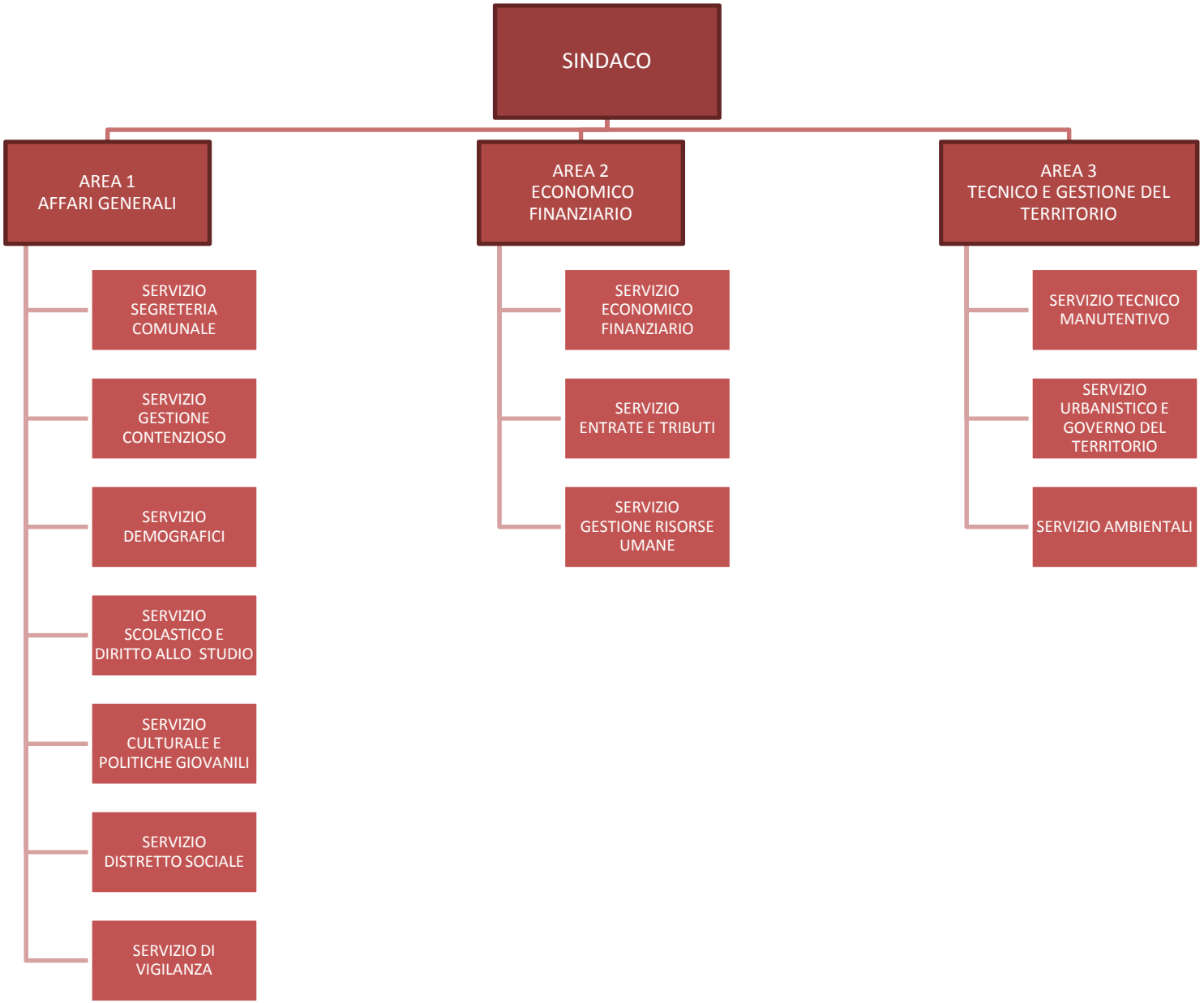
Allegato A) della Delibera n° 63 in vigore a partire dal 01 Agosto 2019